

## PROGRAMA CASA PROPIA - CÓMPUTO Y PRESUPUESTO

PROVINCIA:	SANTA FE
ENTE EJECUTOR:	SECRETARÍA DE HÁBITAT, URBANISMO Y VIVIENDA
LOCALIDAD:	VERA
DENOMINACIÓN OBRA:	72 VIVIENDAS EN LA LOCALIDAD DE VERA
CANTIDAD DE VIVIENDAS:	72
UBICACIÓN EXACTA DE LA OBRA:	J. V. González, Moreno, Mitre y P. Pueyrredón
COORDENADAS REFERENCIALES:	
PLAZO DE OBRA EN MESES:	12
MODALIDAD DE EJECUCIÓN:	LICITACIÓN

PROTOTIPO	cant	Fecha	Monto	Total
VIVIENDA COMPACTA 2 DORMITORIOS (VC 2D)	68	nov-21	\$ 5.838.348,74	\$ 397.007.714,55
VIVIENDA COMPACTA ADAPTADA 2 DORMITORIOS (VCD 2D)	4	nov-21	\$ 5.926.536,35	\$ 23.706.145,39
				\$ 420.713.859,94

  
Práxedes ABEL ZORZÓN  
SECRETARIO DE HABITAT,  
URBANISMO Y VIVIENDA  
MINISTERIO DE INFRAESTRUCTURA,  
SERVICIOS PÚBLICOS Y HABITAT

# PROGRAMA CASA PROPIA - CÓMPUTO Y PRESUPUESTO

PROVINCIA:	SANTA FE
ENTE EJECUTOR:	SECRETARIA DE HABITAT, URBANISMO Y VIVIENDA
LOCALIDAD:	VERA
DENOMINACIÓN OBRA:	72 VIVIENDAS EN LA LOCALIDAD DE VERA
CANTIDAD DE VIVIENDAS:	72
UBICACIÓN EXACTA DE LA OBRA:	J. V. González, Moreno, Mitre y P. Pueyrredón
COORDENADAS REFERENCIALES:	0
PLAZO DE OBRA EN MESES:	12
MODALIDAD DE EJECUCIÓN:	LICITACION

OBRAS DE VIVIENDA - PROTOTIPO VIVIENDA COMPACTA DE 2 DORMITORIOS (con posibilidad de ampliación)								
	RUBROS	unidad	cant	costo unitario	costo item	IVA 10,5%	precio total	monto total rubro
	TRABAJOS PRELIMINARES							\$ 84.821,74
1.1	Limpieza del terreno, replanteo, nivelación	gl	1,00	\$ 29.811,55	\$ 29.811,55	\$ 32.941,77		1,45%
1.2	Cerco perimetral, cartel	gl	1,00	\$ 31.528,51	\$ 31.528,51	\$ 34.839,00		0,60%
1.3	Obrador	gl	1,00	\$ 15.421,70	\$ 15.421,70	\$ 17.040,97		0,29%
	FUNDACIONES Y AISLACIONES							\$ 689.418,73
2.1	Relleno y compactación del terreno	m2	13,42	\$ 1.430,95	\$ 19.203,41	\$ 21.219,77		11,81%
2.2	Plata H" A"	m3	13,42	\$ 41.126,50	\$ 551.917,59	\$ 609.868,93		0,36%
2.3	Capa aisladora doble horizontal	m2	24,74	\$ 962,22	\$ 23.805,31	\$ 26.304,86		10,45%
2.4	Capa aisladora doble vertical	m2	30,12	\$ 962,22	\$ 28.982,05	\$ 32.025,16		0,45%
	MUROS DE ELEVACIÓN Y REFUERZOS DE H" A"							\$ 848.264,21
3.1	Mampostería de lad. Común 0,15cm	m3	15,02	\$ 18.737,40	\$ 281.435,75	\$ 310.986,50		14,53%
3.2	Mampostería lad. Cerámico portante 0,18cm	m2	88,93	\$ 3.034,37	\$ 269.846,89	\$ 298.180,81		5,33%
3.3	Mampostería lad. Cerámico portante 0,12cm	m2	42,66	\$ 2.690,05	\$ 114.757,54	\$ 126.807,08		5,11%
3.4	Mampostería lad. Cerámico 0,12cm	m2	13,29	\$ 2.511,99	\$ 33.384,35	\$ 36.889,71		2,17%
3.5	Refuerzos verticales	m	18,90	\$ 1.414,38	\$ 26.731,75	\$ 29.538,58		0,63%
3.6	Encadenado superior s/muro cerámico	m	21,45	\$ 1.608,20	\$ 34.495,79	\$ 38.117,85		0,51%
3.7	Encadenado superior s/muro medianero	m	13,38	\$ 523,75	\$ 7.007,84	\$ 7.743,66		0,65%
	REVOQUES							\$ 535.782,81
4.1	Azotado impermeable	m2	124,73	\$ 701,95	\$ 87.554,84	\$ 96.748,10		9,18%
4.2	Revoque grueso exterior	m2	124,73	\$ 1.510,27	\$ 188.375,67	\$ 208.155,12		1,66%
4.3	Revoque grueso interior	m2	141,69	\$ 1.327,00	\$ 188.022,97	\$ 207.765,38		3,57%
4.4	Azotado bajo revestimiento	m2	17,84	\$ 1.172,52	\$ 20.917,84	\$ 23.114,21		3,56%
	CONTRAPISOS, PISOS Y REVESTIMIENTOS							\$ 203.881,51
5.1	Vereda de acceso perimetral y solías	m2	13,51	\$ 1.760,65	\$ 23.786,44	\$ 26.284,02		0,40%
5.2	Hormigón H8 fratazado	m2	53,23	\$ 1.665,62	\$ 88.660,87	\$ 97.970,26		0,45%
5.3	Piso cerámico	m2	2,53	\$ 3.968,86	\$ 10.041,23	\$ 11.095,55		1,68%
5.4	Revestimiento	m2	17,84	\$ 3.476,44	\$ 62.019,61	\$ 68.531,67		0,19%
	CUBIERTA Y CIELORRASOS							\$ 588.792,59
6.1	Cubierta de chapa ondulada	m2	55,12	\$ 6.544,36	\$ 360.724,88	\$ 398.600,99		1,17%
6.2	Zinguería	m	17,05	\$ 1.643,90	\$ 28.028,53	\$ 30.971,52		6,83%
6.3	Losa s/lavadero	m2	1,57	\$ 5.998,26	\$ 9.417,27	\$ 10.406,09		0,53%
6.4	Cielorraso de placas de roca de yeso	m2	52,47	\$ 2.160,70	\$ 113.372,00	\$ 125.276,06		0,18%
6.5	Cielorraso de yeso exterior	m2	9,23	\$ 2.307,83	\$ 21.301,30	\$ 23.537,93		2,15%
	PINTURA							\$ 438.816,33
7.1	Pintura al latex en muros interiores	m2	141,69	\$ 741,24	\$ 105.026,69	\$ 116.054,49		0,40%
7.2	Revestimiento acrílico texturado exterior	m2	124,73	\$ 1.964,14	\$ 244.987,80	\$ 270.711,51		7,52%
7.3	Pintura al latex en cielorrasos	m2	61,70	\$ 614,75	\$ 37.929,92	\$ 41.912,56		1,99%
7.4	Pintura esmalte sintético en carpintería de madera	m2	7,10	\$ 1.292,18	\$ 9.174,44	\$ 10.137,76		4,64%
	CARPINTERÍA Y VIDRIOS							\$ 336.609,58
8.1	Carpintería de madera	gl	1,00	\$ 51.200,05	\$ 51.200,05	\$ 56.576,05		0,97%
8.2	Carpintería de aluminio	gl	1,00	\$ 234.894,12	\$ 234.894,12	\$ 259.558,00		4,45%
8.3	Vidrios	m2	8,90	\$ 2.082,01	\$ 18.529,89	\$ 20.475,53		0,35%
	INSTALACIONES							\$ 954.293,76
9.1	Instalación de gas y cocina	gl	1,00	\$ 76.590,48	\$ 76.590,48	\$ 84.632,48		16,35%
9.1	Instalación de Desagües cloacales	gl	1,00	\$ 84.926,69	\$ 84.926,69	\$ 93.843,99		1,45%
9.1	Instalación de agua fría y caliente	gl	1,00	\$ 76.040,51	\$ 76.040,51	\$ 84.024,77		1,61%
9.2	Grifería	gl	1,00	\$ 66.902,83	\$ 66.902,83	\$ 73.927,63		1,44%
9.3	Pozo Absorbente	gl	1,00	\$ 70.567,82	\$ 70.567,82	\$ 77.977,44		1,27%
9.4	Artefactos sanitarios	gl	1,00	\$ 36.485,72	\$ 36.485,72	\$ 40.316,73		1,34%
9.5	Artefactos sanitarios p/pers con discapacidad	gl	0,00	\$ 85.507,49	\$ -	\$ -		0,69%
9.6	Cámara séptica 1500ltrs	gl	1,00	\$ 32.012,96	\$ 32.012,96	\$ 35.374,32		0,00%
9.7	Perforación y motobombear	gl	0,00	\$ 26.277,15	\$ -	\$ -		0,61%
9.8	Calefón solar	gl	1,00	\$ 205.659,11	\$ 205.659,11	\$ 227.253,32		0,00%
9.9	Instalación eléctrica	gl	1,00	\$ 132.018,72	\$ 132.018,72	\$ 145.880,68		3,89%
9.10	Pilar de entrada de energía	gl	1,00	\$ 59.264,07	\$ 59.264,07	\$ 65.486,79		2,50%
9.11	Mesada de cocina	gl	1,00	\$ 23.145,35	\$ 23.145,35	\$ 25.575,62		1,12%
	HONORARIOS PROFESIONALES							\$ 167.568,39
10.1	Honorarios profesionales Conducción técnica	gl	3,58		\$ 4.235.910,64	\$ 167.568,39		2,87%
10.2	Honorarios profesionales Mensura del terreno	gl	0,00		\$ 4.235.910,64	\$ -		0,00%
	OBRAS COMPLEMENTARIAS							\$ 17.040,97
11.1	Veredas/forestación	gl	0,00					0,29%
11.2	Alumbrado público	gl	0,00					0,00%
11.3	Limpieza final de obra	gl	1,00	\$ 15.421,70	\$ 15.421,70	\$ 17.040,97		0,00%
						SUBTOTAL	\$ 4.865.290,62	
	GASTOS GENERALES				10,00%		\$ 486.529,06	8,33%
	BENEFICIOS				10,00%		\$ 486.529,06	8,33%

\$ 5.838.348,74 100,00%

  
Prof. AMARO ABEL ZORZÓN  
SECRETARIO DE HABITAT,  
URBANISMO Y VIVIENDA  
MINISTERIO DE INFRAESTRUCTURA,  
SERVICIOS PÚBLICOS Y HABITAT

	\$	5.838.348,74	100,00%
--	----	--------------	---------

# PROGRAMA CASA PROPIA - CÓMPUTO Y PRESUPUESTO

PROVINCIA:	SANTA FE
ENTE EJECUTOR:	SECRETARIA DE HABITAT, URBANISMO Y VIVIENDA
LOCALIDAD:	VERA
DENOMINACIÓN OBRA:	72 VIVIENDAS EN LA LOCALIDAD DE VERA
CANTIDAD DE VIVIENDAS:	72
UBICACIÓN EXACTA DE LA OBRA:	J. V. González, Moreno, Mitre y P. Pueyrredón
COORDENADAS REFERENCIALES:	0
PLAZO DE OBRA EN MESES:	12
MODALIDAD DE EJECUCIÓN:	LICITACIÓN

OBRAS DE VIVIENDA - PROTOTIPO VIVIENDA COMPACTA ADAPTADA DE 2 DORMITORIOS (con posibilidad de ampliación)								
	RUBROS	unid	cant	costo unitario	costo item	IVA 10,5%	precio total	monto total rubro
	<b>TRABAJOS PRELIMINARES</b>							<b>\$ 84.821,74</b>
1.1	Limpieza del terreno, replanteo, nivelación	gl	1,00	\$ 29.811,55	\$ 29.811,55	\$ 32.941,77		0,56%
1.2	Cerco perimetral, cartel	gl	1,00	\$ 31.528,51	\$ 31.528,51	\$ 34.839,00		0,59%
1.3	Obrador	gl	1,00	\$ 15.421,70	\$ 15.421,70	\$ 17.040,97		0,29%
	<b>FUNDACIONES Y AISLACIONES</b>							<b>\$ 696.863,66</b>
2.1	Relleno y compactación del terreno	m2	15,02	\$ 1.430,95	\$ 21.492,94	\$ 26.017,20		0,44%
2.2	Platea H° A°	m3	13,42	\$ 41.126,50	\$ 551.917,59	\$ 609.868,93		10,29%
2.3	Capa aisladora doble horizontal	m2	24,56	\$ 962,22	\$ 23.632,11	\$ 26.113,48		0,44%
2.4	Capa aisladora doble vertical	m2	32,79	\$ 962,22	\$ 31.551,17	\$ 34.864,05		0,59%
	<b>MUROS DE ELEVACIÓN Y REFUERZOS DE H° A°</b>							<b>\$ 851.679,94</b>
3.1	Mampostería de lad. Común 0,15cm	m3	15,02	\$ 18.737,40	\$ 281.435,75	\$ 310.986,50		5,25%
3.2	Mampostería lad. Cerámico portante 0,18cm	m2	88,93	\$ 3.034,37	\$ 269.846,89	\$ 298.180,81		5,03%
3.3	Mampostería lad. Cerámico 0,12cm	m2	42,66	\$ 2.690,05	\$ 114.757,54	\$ 126.807,08		2,14%
3.5	Refuerzos verticales	m	18,90	\$ 1.414,38	\$ 26.731,75	\$ 29.538,58		0,50%
3.6	Encadenado superior s/muro cerámico	m	44,60	\$ 1.608,20	\$ 71.725,52	\$ 79.256,70		1,34%
3.7	Encadenado superior s/muro medianero	m	11,94	\$ 523,75	\$ 6.253,63	\$ 6.910,27		0,12%
	<b>REVOQUES</b>							<b>\$ 533.528,39</b>
4.1	Azotado impermeable	m2	124,73	\$ 701,95	\$ 87.554,84	\$ 96.748,10		1,63%
4.2	Revoque grueso exterior	m2	124,73	\$ 1.510,27	\$ 188.375,67	\$ 208.155,12		3,51%
4.3	Revoque grueso interior	m2	141,69	\$ 1.327,00	\$ 188.022,97	\$ 207.765,38		3,51%
4.4	Azotado bajo revestimiento	m2	16,10	\$ 1.172,52	\$ 18.877,65	\$ 20.859,80		0,35%
	<b>CONTRAPISOS, PISOS Y REVESTIMIENTOS</b>							<b>\$ 195.947,03</b>
5.1	Vereda de acceso perimetral y solías	m2	7,29	\$ 1.760,65	\$ 12.835,17	\$ 14.182,86		0,24%
5.2	Hormigón H8 fratazado	m2	53,24	\$ 1.665,62	\$ 88.677,53	\$ 97.988,67		1,65%
5.3	Piso cerámico	m2	5,00	\$ 3.968,86	\$ 19.844,32	\$ 21.927,97		0,37%
5.4	Revestimiento	m2	16,10	\$ 3.476,44	\$ 55.970,61	\$ 61.847,52		1,04%
	<b>CUBIERTA Y CIELORRASOS</b>							<b>\$ 606.503,51</b>
6.1	Cubierta de chapa ondulada	m2	55,12	\$ 6.544,36	\$ 360.724,88	\$ 398.600,99		6,73%
6.2	Zinguería	m	34,70	\$ 1.643,90	\$ 57.043,39	\$ 63.032,95		1,06%
6.3	Losa s/lavadero	m2	1,90	\$ 5.998,26	\$ 11.396,70	\$ 12.593,36		0,21%
6.4	Cielorraso de placas de roca de yeso	m2	50,98	\$ 2.160,70	\$ 110.152,56	\$ 121.718,57		2,05%
6.5	Cielorraso de yeso exterior	m2	4,14	\$ 2.307,83	\$ 9.554,43	\$ 10.557,64		0,18%
	<b>PINTURA</b>							<b>\$ 438.258,88</b>
7.1	Pintura al latex en muros interiores	m2	141,69	\$ 741,24	\$ 105.026,69	\$ 116.054,49		1,96%
7.2	Revestimiento acrílico texturado exterior	m2	124,73	\$ 1.964,14	\$ 244.987,80	\$ 270.711,51		4,57%
7.3	Pintura al latex en cielorrasos	m2	55,12	\$ 614,75	\$ 33.884,88	\$ 37.442,80		0,63%
7.4	Pintura esmalte sintético en carpintería de madera	m2	9,84	\$ 1.292,18	\$ 12.715,00	\$ 14.050,08		0,24%
	<b>CARPINTERÍA Y VIDRIOS</b>							<b>\$ 335.643,32</b>
8.1	Carpintería de madera	gl	1,00	\$ 51.200,05	\$ 51.200,05	\$ 56.576,05		0,95%
8.2	Carpintería de aluminio	gl	1,00	\$ 234.894,12	\$ 234.894,12	\$ 259.558,00		4,38%
8.3	Vidrios	m2	8,48	\$ 2.082,01	\$ 17.655,44	\$ 19.509,27		0,33%
	<b>INSTALACIONES</b>							<b>\$ 1.008.462,82</b>
9.1	Instalación de gas y cocina	gl	1,00	\$ 76.590,48	\$ 76.590,48	\$ 84.632,48		1,43%
9.1	Instalación de Desagues cloacales	gl	1,00	\$ 84.926,69	\$ 84.926,69	\$ 93.843,99		1,58%
9.1	Instalación de agua fría y caliente	gl	1,00	\$ 76.040,51	\$ 76.040,51	\$ 84.024,77		1,42%
9.2	Grifería	gl	1,00	\$ 66.902,83	\$ 66.902,83	\$ 73.927,63		1,25%
9.3	Pozo Absorbente	gl	1,00	\$ 70.567,82	\$ 70.567,82	\$ 77.977,44		1,32%
9.4	Artefactos sanitarios	gl	0,00	\$ 36.485,72	\$ -	\$ -		0,00%
9.5	Artefactos sanitarios p/pers con discapacidad	gl	1,00	\$ 85.507,49	\$ 85.507,49	\$ 94.485,78		1,59%
9.6	Cámara séptica 1500ltrs	gl	1,00	\$ 32.012,96	\$ 32.012,96	\$ 35.374,32		0,60%
9.7	Perforación y motobombear	gl	0,00	\$ 26.277,15	\$ -	\$ -		0,00%
9.8	Calefón solar	gl	1,00	\$ 205.659,11	\$ 205.659,11	\$ 227.253,32		3,83%
9.9	Instalación eléctrica	gl	1,00	\$ 132.018,72	\$ 132.018,72	\$ 145.880,68		2,46%
9.10	Pilar de entrada de energía	gl	1,00	\$ 59.264,07	\$ 59.264,07	\$ 65.486,79		1,10%
9.11	Mesada de cocina	gl	1,00	\$ 23.145,35	\$ 23.145,35	\$ 25.575,62		0,43%
	<b>HONORARIOS PROFESIONALES</b>							<b>\$ 170.030,02</b>
10.1	Honorarios profesionales Conduccción técnica	gl	3,58		\$ 4.298.137,37	\$ 170.030,02		2,87%
10.2	Honorarios profesionales Mensura del terreno	gl	0,00		\$ 4.298.137,37	\$ -		0,00%
	<b>OBRAS COMPLEMENTARIAS</b>							<b>\$ 17.040,97</b>
11.1	Veredas/forestación	gl	0,00					0,00%
11.2	alumbrado público	gl	0,00					0,00%
11.3	Limpieza final de obra	gl	1,00	\$ 15.421,70	\$ 15.421,70	\$ 17.040,97		0,29%
	<b>GASTOS GENERALES</b>				10,00%			<b>\$ 4.938.780,29</b>
	<b>BENEFICIOS</b>				10,00%			<b>\$ 493.878,03</b>

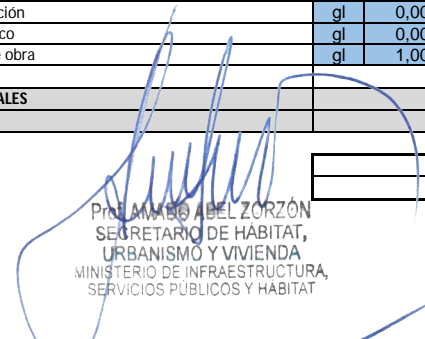
  
 Abel ZORZÓN  
 SECRETARIO DE HABITAT,  
 URBANISMO Y VIVIENDA  
 MINISTERIO DE INFRAESTRUCTURA,  
 SERVICIOS PÚBLICOS Y HABITAT

\$ 5.926.536,35	100,00%
\$ 5.926.536,35	100,00%

PROGRAMA CASA PROPIA - CONSTRUIR FUTURO - PLAN DE TRABAJOS

PROVINCIA:	SANTA FE
ENTE EJECUTOR:	SECRETARÍA DE HABITAT, URBANISMO Y VIVIENDA
LOCALIDAD:	VERA
DENOMINACIÓN OBRA:	72 VIVIENDAS EN LA LOCALIDAD DE VERA
CANTIDAD DE VIVIENDAS:	72
UBICACION EXACTA DE LA OBRA (CALLES):	J. V. González, Moreno, Mitre y P. Pueyrredón
COORDENADAS REFERENCIALES:	0
PLAZO DE OBRA EN MESES:	12
MODALIDAD DE EJECUCIÓN:	LICITACIÓN

NOTA: EN CASO

OBRAS DE VIVIENDA																			
	RUBROS	unid	cant	Precio rubro	monto total rubro	% INCID	MES 1	MES 2	MES 3	MES 4	MES 5	MES 6	MES 7	MES 8	MES 9	MES 10	MES 11	MES 12	TOTAL
1	TRABAJOS PRELIMINARES	unid	72		\$ 6.107.165,43	1,45%	1,45%												1,45%
2	FUNDACIONES Y AISLACIONES	unid	72		\$ 49.667.928,38	11,81%		2,95%	4,43%	4,43%									11,81%
3	MUROS DE ELEVACION Y REFUERZOS DE H° A°	unid	72		\$ 61.088.685,90	14,52%		2,07%	2,07%	4,15%	4,15%	2,07%							14,52%
4	REVOQUES	unid	72		\$ 38.567.344,52	9,17%						2,29%	4,58%	2,29%					9,17%
5	CONTRAPISOS, PISOS Y REVESTIMIENTOS	unid	72		\$ 14.647.730,50	3,48%				1,16%	0,77%	0,77%		0,39%	0,39%				3,48%
6	CUBIERTA Y CIELORRASOS	unid	72		\$ 42.463.910,33	10,09%							4,49%	2,24%	2,24%	1,12%			10,09%
7	PINTURA	unid	72		\$ 31.592.545,81	7,51%											5,01%		7,51%
8	CARPINTERIA Y VIDRIOS	unid	72		\$ 24.232.024,68	5,76%							2,88%	2,16%				0,72%	5,76%
9	INSTALACIONES	unid	72		\$ 68.925.827,03	16,38%				1,56%	2,34%	3,12%	3,90%	2,34%	2,34%		0,78%		16,38%
10	HONORARIOS PROFESIONALES	unid	72		\$ 12.074.770,51	2,87%	0,24%	0,24%	0,24%	0,24%	0,24%	0,24%	0,24%	0,24%	0,24%	0,24%	0,24%	0,24%	2,87%
11	OBRAS COMPLEMENTARIAS	unid	72		\$ 1.226.950,19	0,29%											0,15%	0,15%	0,29%
	GASTOS GENERALES Y BENEFICIOS				\$ 70.118.976,66	16,67%	1,39%	1,39%	1,39%	1,39%	1,39%	1,39%	1,39%	1,39%	1,39%	1,39%	1,39%	1,39%	16,67%
	TOTAL EN PESOS VIVIENDA				\$ 420.713.859,94	100,00%													

% FISICO MENSUAL VIVIENDA	3,08%	6,65%	8,13%	12,92%	8,89%	9,89%	17,48%	11,05%	6,60%	5,25%	7,56%	2,49%
% FISICO ACUMULADO VIVIENDA	3,08%	9,73%	17,86%	30,79%	39,68%	49,57%	67,05%	78,10%	84,69%	89,95%	97,51%	100,00%

RESUMEN			
(A)	TOTAL EN PESOS VIVIENDA	\$ 420.713.859,94	100,00%
	TOTAL (A)	\$ 420.713.859,94	100,00%
% FISICO MENSUAL VIVIENDA + INFRAESTRUCTURA			
% FISICO ACUMULADO VIVIENDA + INFRAESTRUCTURA			

PROF. MAURO ADEL ZORZÓN  
SECRETARIO DE HABITAT,  
URBANISMO Y VIVIENDA  
MINISTERIO DE INFRAESTRUCTURA,  
SERVICIOS PÚBLICOS Y HABITAT

## PROGRAMA CASA PROPIA - CURVA DE INVERSIÓN

PROVINCIA:	SANTA FE
ENTE EJECUTOR:	SECRETARÍA DE HÁBITAT, URBANISMO Y VIVIENDA
LOCALIDAD:	VERA
DENOMINACIÓN OBRA:	72 VIVIENDAS EN LA LOCALIDAD DE VERA
CANTIDAD DE VIVIENDAS:	72
UBICACIÓN EXACTA DE LA OBRA:	J. V. González, Moreno, Mitre y P. Pueyrredón
COORDENADAS REFERENCIALES:	0
PLAZO DE OBRA EN MESES:	12
MODALIDAD DE EJECUCIÓN:	LICITACIÓN

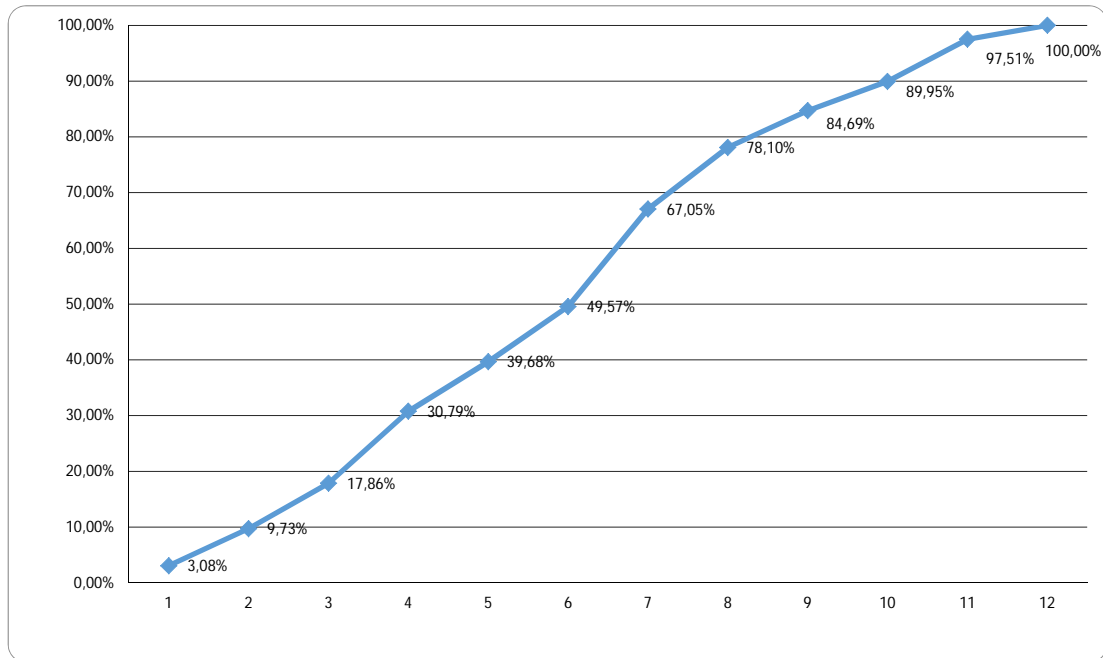

  
 PRÁXEDES ABEL ZORZÓN  
 SECRETARIO DE HABITAT,  
 URBANISMO Y VIVIENDA  
 MINISTERIO DE INFRAESTRUCTURA,  
 SERVICIOS PÚBLICOS Y HABITAT